





TROFEO PUENTE ROMANO SIGLO XXI

Lugar

Puente Románico en el río Tajo entre los municipios Auñón y Sacedón, en la ribera de las instalaciones del Club Deportivo Los Gancheros del Tajo Vivo, antigua fábrica de electricidad de Guadalajara.

Fecha: domingo, 20 de Octubre de 2019, a las 11:00 horas

Organiza

- Club Deportivo de Piragüismo Los Gancheros del Tajo Vivo.
- Federación Castellano - Manchega de Piragüismo

Colaboran

- JCCM – Dirección General de Juventud y Deportes
- GEAS de la Guardia Civil

Reglamentación y arbitraje

Serán de aplicación, en lo no estipulado en estas bases, los reglamentos federativos correspondientes. Los árbitros serán designados por la FCMP.

Concentración

Se realizará en el C.D. Piragüismo Los Gancheros del Tajo Vivo, de 09:00 a 10:00 horas, donde se confirmaran las inscripciones definitivas, previa comprobación por los jefes de equipo, y se entregarán los dorsales de pecho y adhesivos para las tablillas.

Se detallarán las normas de la competición, las salidas y los recorridos a los delegados de equipo a las 09:45 horas.

Recomendaciones y obligaciones

Se avisa de la presencia de algas, aunque se podrán utilizar timones de pista adecuados. Por seguridad, es obligatorio que los palistas menores de edad lleven chaleco salvavidas, así como es recomendable para todos.

Se usarán tablillas fijadas en las embarcaciones y deberán disponer de ellas los equipos participantes. Siguiendo la norma federativa, todos los participantes deberán competir con el vestuario oficial del equipo.

Los dorsales deberán ir convenientemente fijados en los palistas, tablillas o embarcaciones, de forma que no haya pérdida de éstos. El equipo arbitral no es responsable de que no se hayan asegurado sus fijaciones.

Será obligatoria la desinfección previa al embarque, como se indica en el permiso de competición de la Confederación Hidrográfica del Tajo, bajo sanción de descalificación por incumplimiento aparte de la posible multa administrativa de la que el infractor será el único responsable

Inscripciones

Las inscripciones por clubes se realizarán a través del formulario anexo, hasta el miércoles 16 de octubre.

No se admitirán inscripciones completas en el tiempo de confirmación de inscripciones, ya que retrasarían el comienzo de la prueba.

Para evitar retrasos y facilitar la salida de resultados, así como compensar los gastos de avituallamiento ya realizados:

- Antes del cierre de inscripciones se habrá de anular a todos los que no vayan a participar (los gastos de avituallamiento a descontar de la subvención se estimaran en 10 € por palista).

- Se podrán añadir 3 inscripciones antes del comienzo de la prueba. Estas inscripciones compensarían la subvención por las posibles anulaciones.
 - Se deberá comunicar al Juez Árbitro los palistas retirados durante la prueba, antes de la publicación de los resultados provisionales, con el fin de saber los palistas que realmente han competido.
 - Si no se anulan los que no participen o no se comunican los retirados se aplicará un descuento en la subvención de 20 €.
- Todos los participantes tendrán que acreditar su identidad y la posesión de licencia federativa en vigor.

Las inscripciones se remitirán por correo electrónico a:
correo@fcmp.es y **losgancheros@fcmp.es** con copia a **secretaria@fcmp.es**

Categorías y modalidades

- **HOMBRES**

- ❖ K2

- ★ Cadete
- ★ Senior
- ★ Master

- ❖ K1

- ★ Benjamín A
- ★ Benjamín B
- ★ Alevín A
- ★ Alevín B
- ★ Infantil A
- ★ Infantil B
- ★ Cadete
- ★ Juvenil
- ★ Senior
- ★ Master A (35 - 44 años)
- ★ Master B (45 - 54 años)
- ★ Master C (+ 55 años)

- ❖ C1

- ★ Alevín (Hombres y Mujeres, incluye también Benjamín)
- ★ Infantil (Hombres y Mujeres)
- ★ Cadete
- ★ Juvenil
- ★ Senior
- ★ Master

- **MUJERES**

- ❖ K2

- ★ Cadete
- ★ Senior

- ❖ K1

- ★ Benjamín A
- ★ Benjamín B
- ★ Alevín A
- ★ Alevín B
- ★ Infantil A
- ★ Infantil B
- ★ Cadete
- ★ Juvenil
- ★ Senior
- ★ Master A (35 - 44 años)
- ★ Master B (+ 45 años)

- ❖ C1

- ★ Alevín (Hombres y Mujeres, incluye también Benjamín)
- ★ Infantil (Hombres y Mujeres)
- ★ Absoluta (desde cadete a master)

- **PARACANOA**

- ❖ K1

- ★ Senior (juvenil, senior, master)
- ★ Jóvenes Promesas (alevín, infantil, cadete)

- **K2 MIXTO** → Sénior, Juvenil, Master o Cadete.

- **C2 ABSOLUTO** → Sénior, Juvenil, Master o Cadete (Mujer, hombre y mixto).

Regatas, distancias y horario:

1ª Salida: Tendrá lugar a las 11:00 h. 11.000m.

Categorías:

- Todas las categorías de K1 Mujer de Cadete a Master.
- Todas las categorías de K1 Hombre de Cadete a Master.
- Todas las categorías de Canoa de Cadete a Master.

2ª Salida: Tendrá lugar a las 11:15 h. 11.000m.

Categorías:

- K2 Mujer, Cadete y Senior.
- K2 Hombre, Cadete, Senior y Master.
- K2 Mixto.
- C2 Absoluto.

3ª Salida: Tendrá lugar a las 12:30 h. 3.000m.

Categorías:

- Hombre y Mujer Infantil K1 y C1.

4ª Salida: Tendrá lugar a las 13:00 h. 1.500m.

Categorías:

- Hombre y Mujer Alevín K1 y C1.
- Hombre y Mujer Benjamín K1 y C1.
- Paracanoa (senior y promesas).

*Sistema de salidas

Será en función del número de participantes: en línea o en parrilla por categorías. Se aplicará una penalización de 30 segundos al primer aviso y descalificación posterior si se persiste en no alinearse.



Puntuación de equipos

Puntuarán todas las embarcaciones de cada club que lleguen a meta, hasta la 18ª por cada categoría y modalidad, y no habrá cierre de control.

Sistema de puntuación según puesto

1º: 33 puntos

2º: 27 puntos

3º: 21 puntos

4º: 15 puntos

5º: 14 puntos

6º: 13 puntos

... ..

18º: 1 punto

Resto 0 puntos

Resultados y entrega de trofeos

Los resultados provisionales publicarán 20 minutos antes, como mínimo, a la publicación definitiva y entrega de trofeos.

Recibirán medalla los tres primeros palistas por categoría, así como los tres primeros clubes clasificados, que deberán salir a recogerlo personalmente y con el atuendo oficial del equipo, bajo sanción federativa de 20€ a los transgresores de estas normas. En caso de salir el Jefe de Equipo deberá justificar el motivo de la ausencia del palista.

Ayudas por desplazamiento de clubes

En función del presupuesto de la prueba, se intentará ayudar económicamente a los clubes participantes para su desplazamiento. En caso de existir, la cantidad se asignará de manera proporcional al kilometraje y al número de participantes que lleguen a meta en alguna de las salidas. La subvención se abonaría posteriormente por transferencia bancaria contra factura.

Comida

A todos los deportistas y técnicos responsables se les ofrecerá agua más fruta.

*****Se puede reservar una ración de paella por 6€ por persona (incluye pan y bebida). Enviar mail a logancheros@fcmp.es antes del día 16 de octubre para la reserva.**

Campo de regatas

Recorrido de 11.000 metros



Recorrido de 1.500 y 3.000 metros



Cómo llegar

Estamos a orillas del río Tajo, entre los pueblos Sacedón y Auñón en la antigua fábrica de eléctrica de Guadalajara en Auñón.

Coordenadas 40.490827, -2.761933

Desde Guadalajara:

Carretera N-320 dirección Cuenca. Toma la salida 227 hacia CM-2009, en dirección Sayatón. En la rotonda, toma la primera salida en dirección CM-2009. Gira a la izquierda en dirección Puente Románico y gira a la derecha. Al llegar al puente Románico (a mano derecha), entra en el camino de tierra.

Desde Cuenca:

Carretera N-320 dirección Guadalajara. Toma la salida 227 hacia N-320a/CM-2009, en dirección Alhóndiga/Sayatón. En la rotonda, toma la tercera salida. En la segunda rotonda, toma la primera salida en dirección CM-2009. Gira a la izquierda en dirección Puente Románico y gira a la derecha. Al llegar al puente Románico (a mano derecha), entra en el camino de tierra.



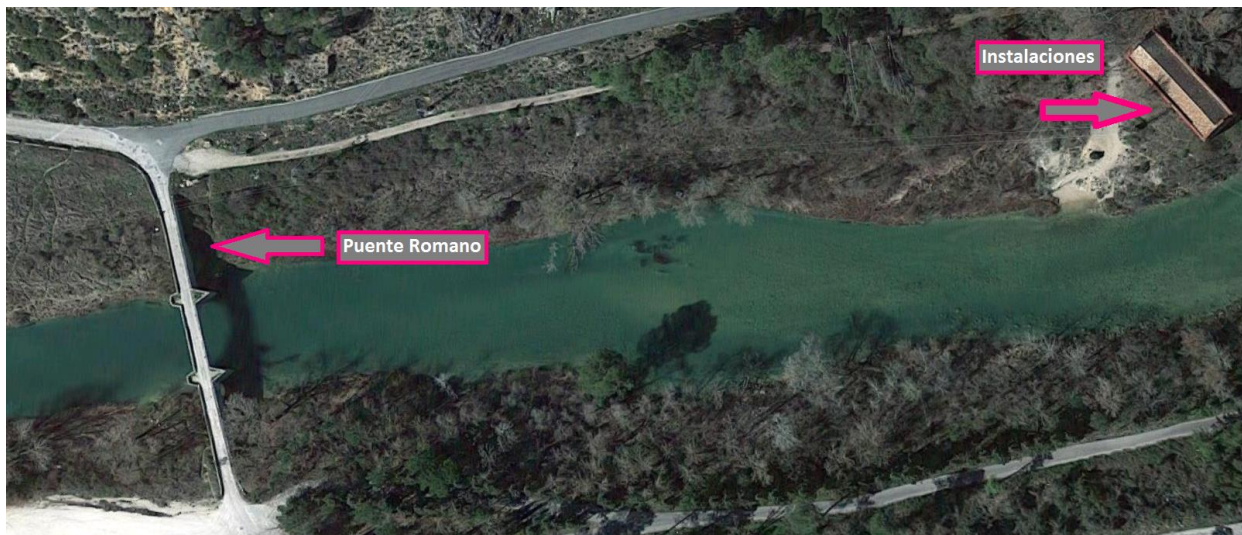
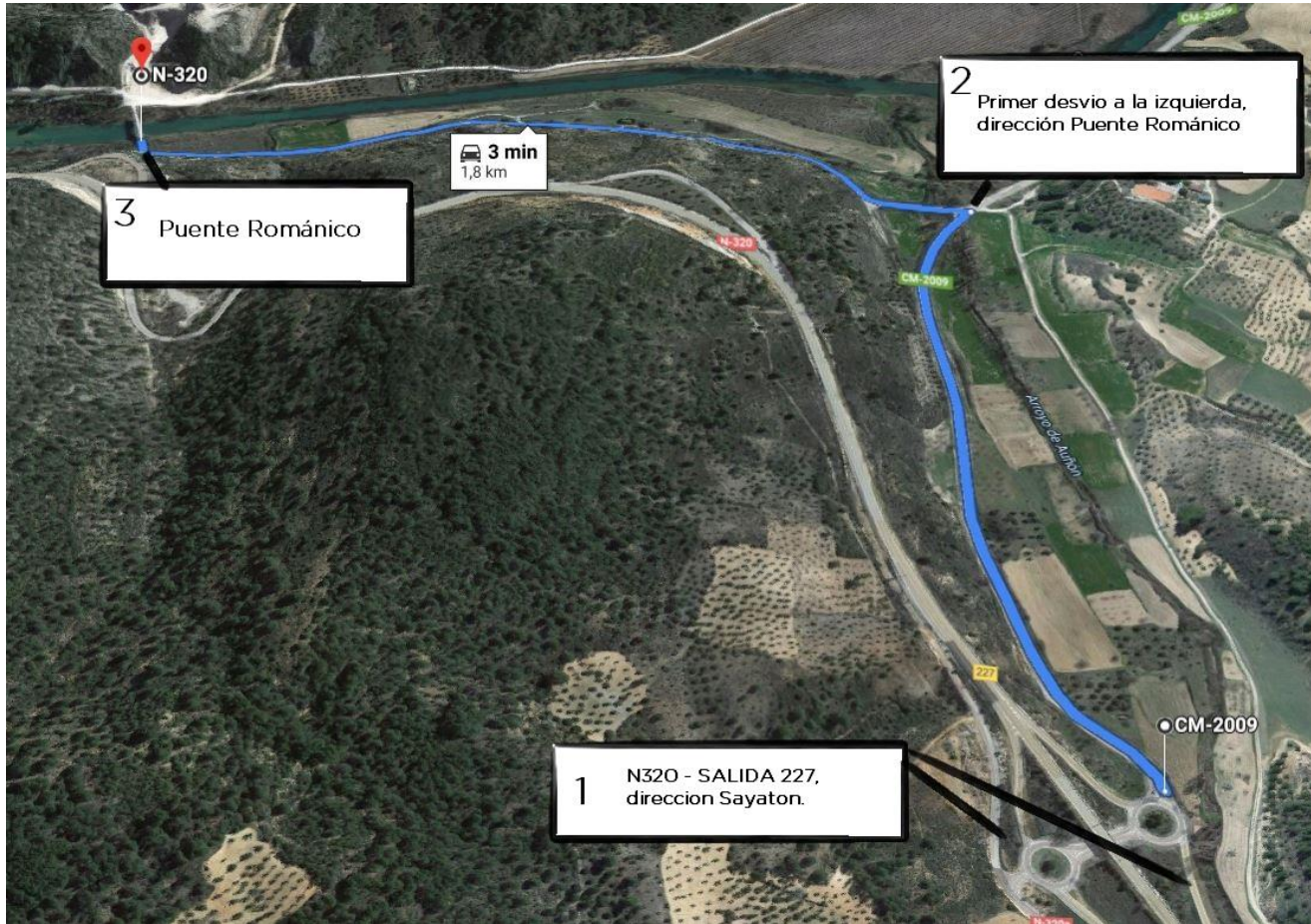



OFERTA HOTELERA

Camping Sacedón

<http://www.campingsacedon.com/>

Hotel Mariblanca

<http://www.hotelmariablanca.com/>

Posada de Francisco Pérez

<http://posadasacedon.es/>

Hostal Rural La Botería

<http://www.hrlaboteria.com/>

Artículos y fotos del año pasado

<https://www.flickr.com/photos/133965004@N04/albums/72157701458095651>

<https://www.facebook.com/losgancheros/>

<https://clubescuelapiraguisimosilla.blogspot.com/2018/10/regata-del-puente-romano-2018-primera.html?fbclid=IwAR2QM8Lu7FFGhl7FGR4g1GfWQz0MMLIYGqcg6fO6SDaH55zvnNtr5RwepH0>

<https://www.yosoynoticia.es/mas/algemesi-cullera-y-silla-inauguran-el-trofeo-puente-romano-de-piraguisimo-en-guadalajara?fbclid=IwAR3d8yofUlqfVdgCgq15F783HvoSfwByx4Tnkjyxri82H8KNgziPGapqhM>

<https://eldiadigital.es/art/273713/el-cuenca-kayak-no-falto-al-i-trofeo-puente-romano?fbclid=IwAR2oMbHKjlqQKZ79bzSVxsN22pskWuPVI1mlUFlp4-1enORnwJG07kCFjGk>

<https://eldeporteconquense.com/noticias/noticias-piraguisimo/2018/10/25/el-cd-cuenca-kayak-rindio-a-un-gran-nivel-en-el-i-trofeo-puente-romano/?fbclid=IwAR0fLCNMYqpl014OW1vkwkVZJAgNKejgUE3gXKyx1XxRH7wESdXYotpfDrU>

https://clubpiraguisimolasgrajas.blogspot.com/2018/10/trofeo-puente-romano.html?sref=fb&m=1&fbclid=IwAR2yxNuRT_3ekYe2pCG8IzakX1iweoJ-95_5ThGmw9bR9c_43CPJdTycN18





Información

losgancheros@fcmp.es

Auñón/Sacedón, 09 de Septiembre de 2019.

El presidente del Club Deportivo Piragüismo Los Gancheros del Tajo Vivo

Wouter Emile van Welij

Tel.: 622 09 31 72



C.D. PIRAGÜISMO
LOS GANCHEROS
DEL TAJO VIVO