



21 DE OCTUBRE 2018 A LAS 11:00

ANTIGUA FÁBRICA ELÉCTRICA

SACEDÓN Y AUÑÓN

GUADALAJARA

ORGANIZA Y PATROCINA



C.D. PIRAGÜISMO  
**LOS GANCHEROS**  
DEL TAJO VIVO





## Trofeo Puente Romano Siglo XXI

**Lugar:** Puente Románico en el río Tajo entre los municipios Auñón y Sacedón, en la ribera de las instalaciones del Club Deportivo Los Gancheros del Tajo Vivo, antigua fábrica de electricidad de Guadalajara.

**Fecha:** domingo, 21 de Octubre de 2018, a las 11:00 horas

**Organiza:**

- Club Deportivo de Piragüismo Los Gancheros del Tajo Vivo.
- Federación Castellano - Manchega de Piragüismo

**Colaboran:**

- Ayuntamiento de Sacedón – Concejalía de Deportes
- JCCM – Dirección General de Juventud y Deportes
- GEAS de la Guardia Civil
- Protección Civil Sacedón



## **Reglamentación y arbitraje:**

Serán de aplicación, en lo no estipulado en estas bases, los reglamentos federativos correspondientes de la FCMP, así como los de la RFEP en lo no contemplado por la anterior.

Los árbitros serán designados por la FCMP.

## **Concentración:**

Se realizará en el C.D. Piragüismo Los Gancheros del Tajo Vivo, de 09:00 a 10:00 horas, donde se confirmarán las inscripciones definitivas, previa comprobación por los jefes de equipo, y se entregarán los dorsales de pecho y adhesivos para las tablillas. Se detallará el recorrido a los delegados de equipo a las 10:15 horas.

## **Recomendaciones y obligaciones:**

Se podrán utilizar timones de pista, aunque se avisa de la presencia de juncos en el cauce. Será obligatorio que los palistas cadetes lleven chaleco salvavidas, así como las categorías inferiores. Será obligatorio el uso de tablillas en las embarcaciones y deberán disponer de ellas los equipos participantes, así como asegurar que quedan fijadas en las piraguas. Siguiendo la norma federativa, todos los participantes deberán hacerlo con el vestuario oficial del equipo. Será obligatoria la desinfección previa al embarque, como se indica en el permiso de competición de la Confederación Hidrográfica del Tajo.

## **Inscripciones:**

Deberán estar en poder del club organizador 2 días antes de la prueba. No se admitirán inscripciones completas en el tiempo de confirmación de inscripciones, ya que retrasarían el comienzo de la prueba.

Se realizarán a través de la aplicación de inscripción a campeonatos de la RFEP (<http://rfepsi.msl.es/rfep/main.jsp>), hasta el miércoles 17 de octubre, a las 23:45 horas.

Para evitar retrasos y facilitar la salida de resultados, así como compensar los gastos de avituallamiento ya realizados:

- Antes del cierre de inscripciones se habrá de anular a todos los que no vayan a participar (los gastos de avituallamiento a descontar de la subvención se estimarán en 10 € por palista).
- Se podrán añadir 3 inscripciones antes del comienzo de la prueba. Estas inscripciones compensarían la subvención por las posibles anulaciones.
- Se deberá comunicar al Juez Árbitro los palistas retirados durante la prueba, antes de la publicación de los resultados provisionales, con el fin de saber los palistas que realmente han competido.
- Si no se anulan los que no participen o no se comunican los retirados se aplicará un descuento en la subvención de 20 €.

➔ Todos los participantes tendrán que acreditar su identidad y la posesión de licencia federativa en vigor.

## Categorías y modalidades:

Categorías y Modalidades		Benjamín	Alevín	Infantil	Cadete	Juvenil	Senior	Master A (35-44)	Master B (45+)	Master	Absoluta
Hombres	K1	X	X	X	X	X	X	X	X		
	K2				X		X				
Mujeres	K1	X	X	X	X	X	X			X	
	K2				X		X				
Mixto	K2				X	X	X			X	
Mujer y hombre	C1			X	X		X				
	Paracanoé										X

## Regatas, distancias y horario:

**1ª Salida:** Tendrá lugar a las 11:00 h. 10.000m.

Categorías:

- Todas las categorías de Mujer de Cadete a Máster
- K2 Mixto de Cadete a Máster
- Canoa Infantil, Cadete y Senior
- Hombres Cadete K2 y K1
- Hombres Máster B K1

**2ª Salida:** Tendrá lugar a las 11:15 h. 10.000m.

Categorías:

- Hombre Senior K2
- Hombre Senior, Juvenil y Máster A K1

**3ª Salida:** Tendrá lugar a las 12:30 h. 3.000m.

Categorías:

- Hombre y Mujer Infantil K1 y C1
- Paracanoa

**4ª Salida:** Tendrá lugar a las 13:00 h. 1.500m.

Categorías:

- Hombre y Mujer Alevín K1
- Hombre y Mujer Benjamín K1

		Benjamín	Alevín	Infantil	Cadete	Juvenil	Senior	MasterA (35-44)	MasterB (45+)	Master	Absoluta
Hom bres	K1	1,5 km 13:00	1,5 km 13:00	3 km 12:30	10 km 11:00	10 km 11:15	10 km 11:15	10 km 11:15	10 km 11:00		
	K2				10 km 11:00		10 km 11:15				
Mujeres	K1	1,5 km 13:00	1,5 km 13:00	3 km 12:30	10 km 11:00					10 km 11:00	
	K2				10 km 11:00		10 km 11:00				
Mixto	K2				10 km 11:00					10 km 11:00	
Mujer y hom bre	C1			3 km 12:30	10 km 11:00		10 km 11:00				
	Paracanoe										3 km 12:30

### \*Sistema de salidas

Será en función del número de participantes: en línea o en parrilla por categorías. Se aplicará una penalización de 30 segundos al primer aviso y descalificación posterior si se persiste en no alinearse.

### Puntuación de equipos:

Puntuarán todas las embarcaciones de cada club que lleguen a meta, hasta la 18ª por cada categoría y modalidad, y no habrá cierre de control.

### Sistema de puntuación según puesto:

1º: 33 puntos

2º: 27 puntos

3º: 21 puntos

4º: 15 puntos

5º: 14 puntos

6º: 13 puntos

... ..

18º: 1 punto

Resto 0 puntos

### Resultados y entrega de trofeos:

Los resultados provisionales publicarán 20 minutos antes, como mínimo, a la publicación definitiva y entrega de trofeos.

Recibirán trofeo los tres primeros palistas por categoría, así como los tres primeros clubes clasificados, que deberán salir a recogerlo personalmente y con el atuendo oficial del equipo, bajo sanción federativa de 20€ a los transgresores de estas normas.

### Ayudas por desplazamiento de clubes:



## Club Deportivo Piragüismo Los Gancheros

En función del presupuesto de la prueba, se intentará ayudar económicamente a los clubes participantes para su desplazamiento. En caso de existir, la cantidad se asignará de manera proporcional al kilometraje y al número de participantes que lleguen a meta en alguna de las salidas. La subvención se abonará posteriormente por transferencia bancaria contra factura.

A todos los deportistas y técnicos responsables se les ofrecerá bebida, fruta y bocadillo al finalizar la prueba.

### **Información:**

Teléfono 622093172 o [cd.losgancheros@gmail.com](mailto:cd.losgancheros@gmail.com).

Auñón/Sacedón, 02 de julio de 2018.

El Presidente *del Club Deportivo Piragüismo Los Gancheros del Tajo Vivo*

Wouter Emile van Welij

Tel.: 622 09 31 72

## Campo de regatas

Recorrido de 10.000 metros



Recorrido de 3.000 metros

Recorrido de 1.500 metros

## Cómo llegar

Estamos a orillas del río Tajo, entre los pueblos Sacedón y Auñón en la antigua fábrica de electricidad en Auñón.

Coordenadas 40.490827, -2.761933

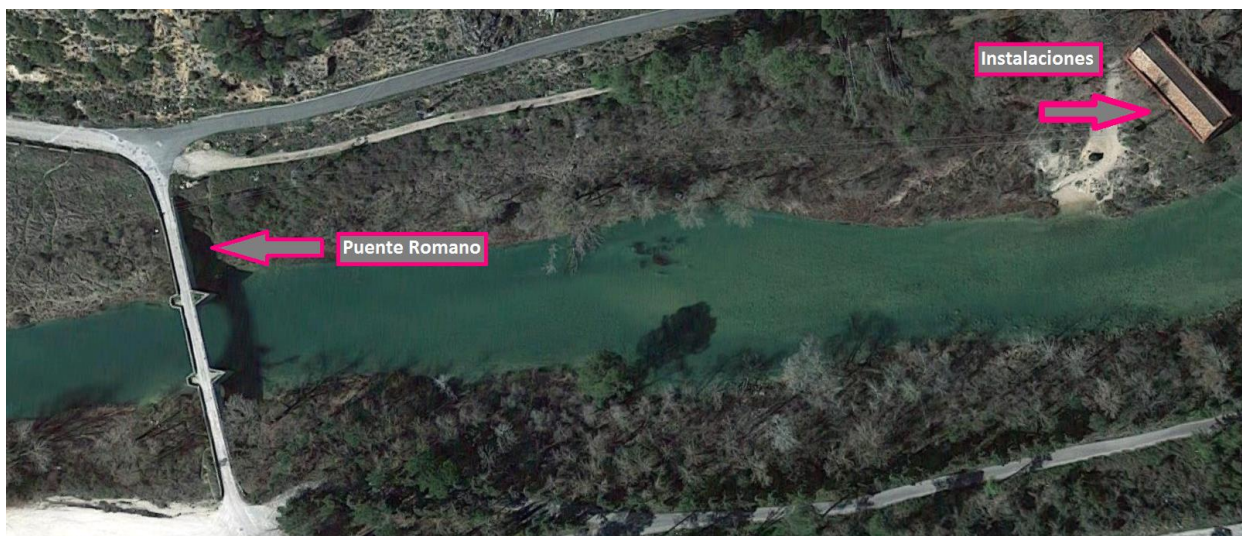

*Desde Guadalajara:*

Carretera N-320 dirección Cuenca. Toma la salida 227 hacia CM-2009, en dirección Sayatón. En la rotonda, toma la primera salida en dirección CM-2009. Gira a la izquierda en dirección Puente Románico y gira a la derecha. Al llegar al puente Románico (a mano derecha), entra en el camino de tierra.

*Desde Cuenca:*

Carretera N-320 dirección Guadalajara. Toma la salida 227 hacia N-320a/CM-2009, en dirección Alhóndiga/Sayatón. En la rotonda, toma la tercera salida. En la segunda rotonda, toma la primera salida



## Club Deportivo Piragüismo Los Gancheros

en dirección CM-2009. Gira a la izquierda en dirección Puente Románico y gira a la derecha. Al llegar al puente Románico (a mano derecha), entra en el camino de tierra.

### OFERTA HOTELERA

Camping Sacedón

<http://www.campingsacedon.com/>

Hotel Mariblanca

<http://www.hotelmariblanca.com/>

Posada de Francisco Pérez

<http://posadasacedon.es/>

Hostal Rural La Botería

<http://www.hrlaboteria.com/>

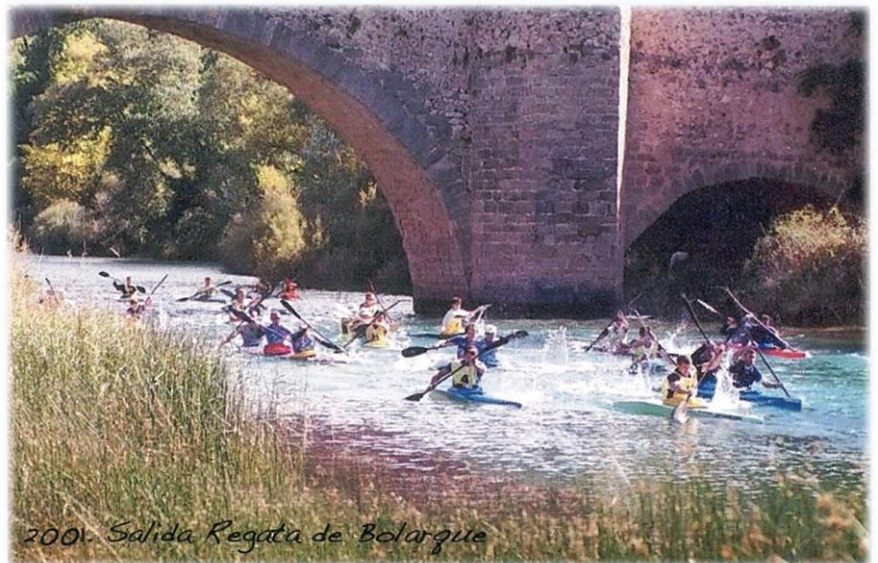



# Club Deportivo Piragüismo Los Gancheros